FUNCIÓN CARGAR_DATOS (ruta_archivo)

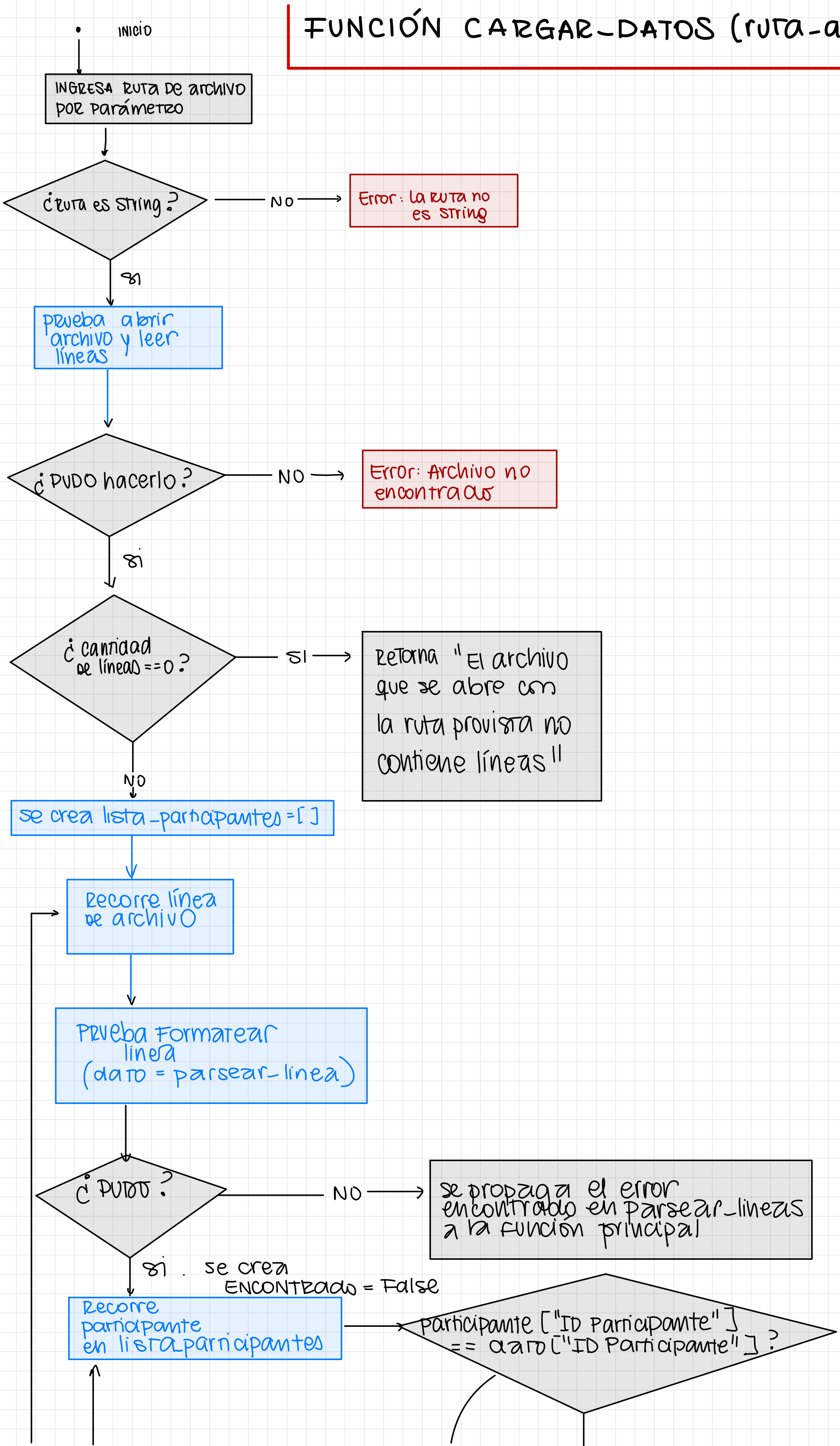

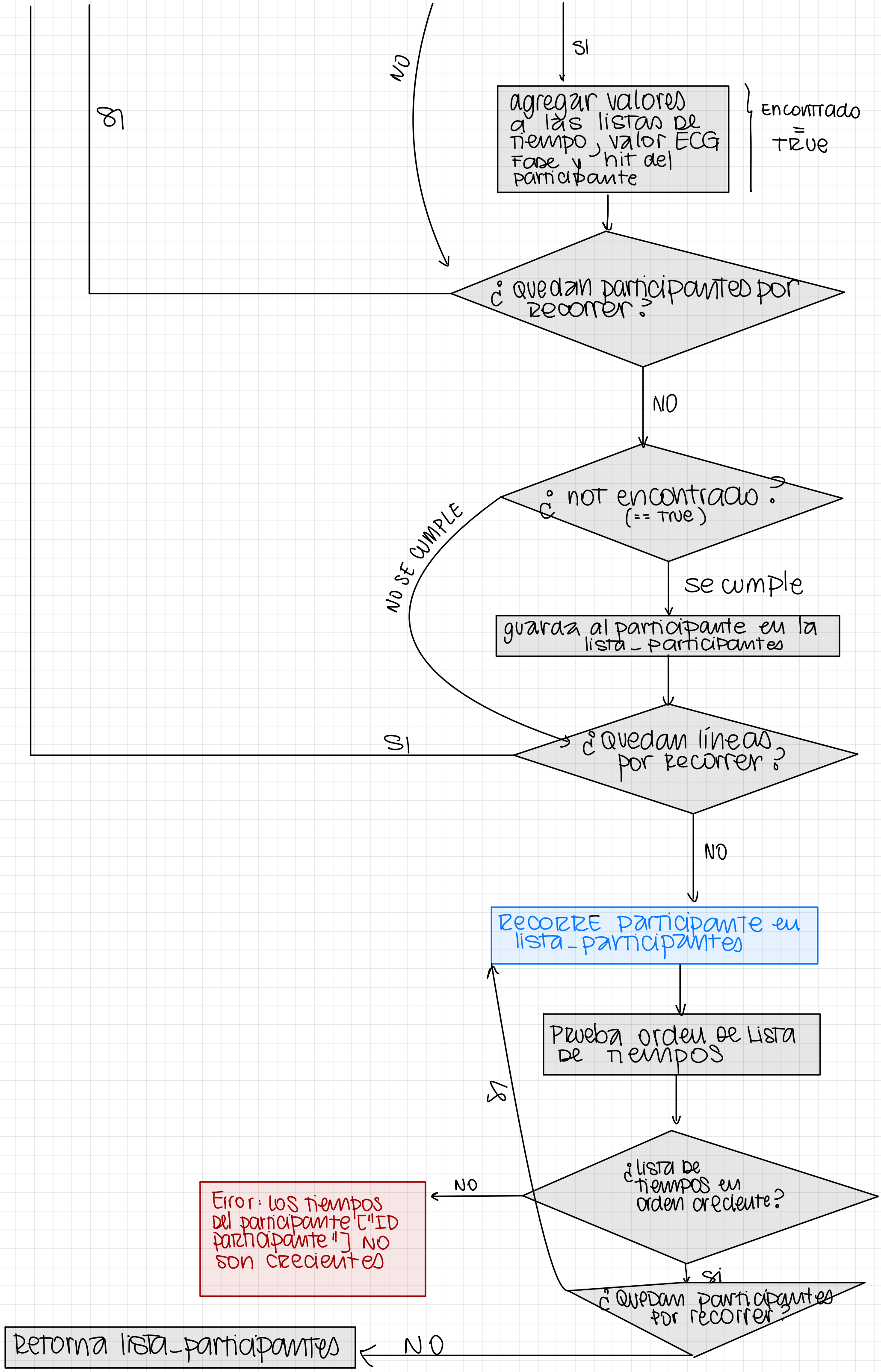
SI
NO
agregar valores a las listas de tiempo, valor ECG Fase y hit del participante
Encontrado = TRUE
SI
¿ quedan participantes por recorrer ?
NO
¿ not encontrado ? (== True)
NO SE CUMPLE
se cumple
guarda al participante en la lista_participantes
¿ Quedan líneas por recorrer ?
SI
NO
RECORRE participante en lista_participantes
Prueba orden de lista de tiempos
¿ lista de tiempos en orden creciente ?
NO
Error: los tiempos del participante ["ID participante"] no son crecientes
SI
¿ Quedan participantes por recorrer ?
NO
Retorna lista_participantes

FUNCIÓN parsear_lineas

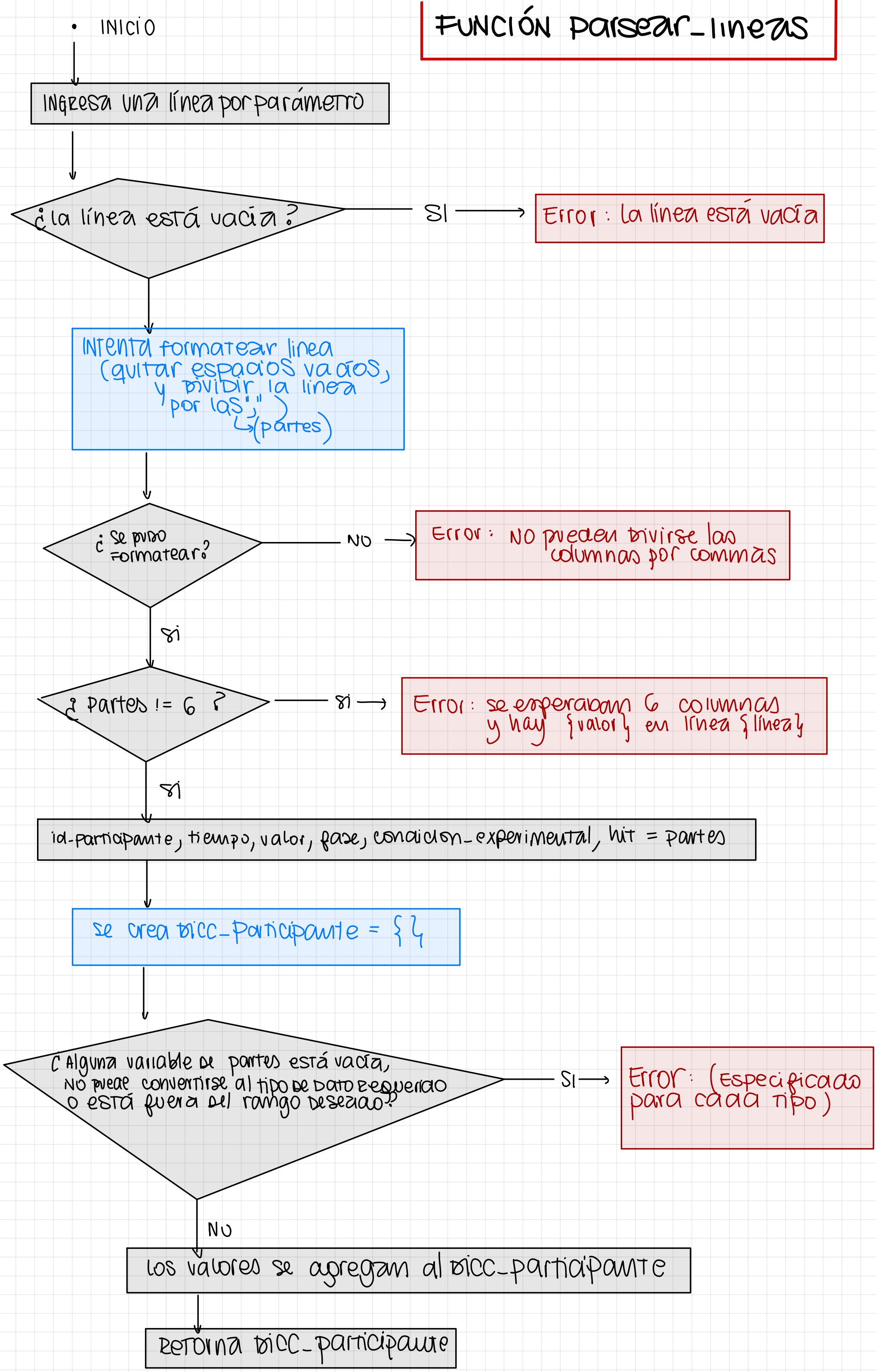
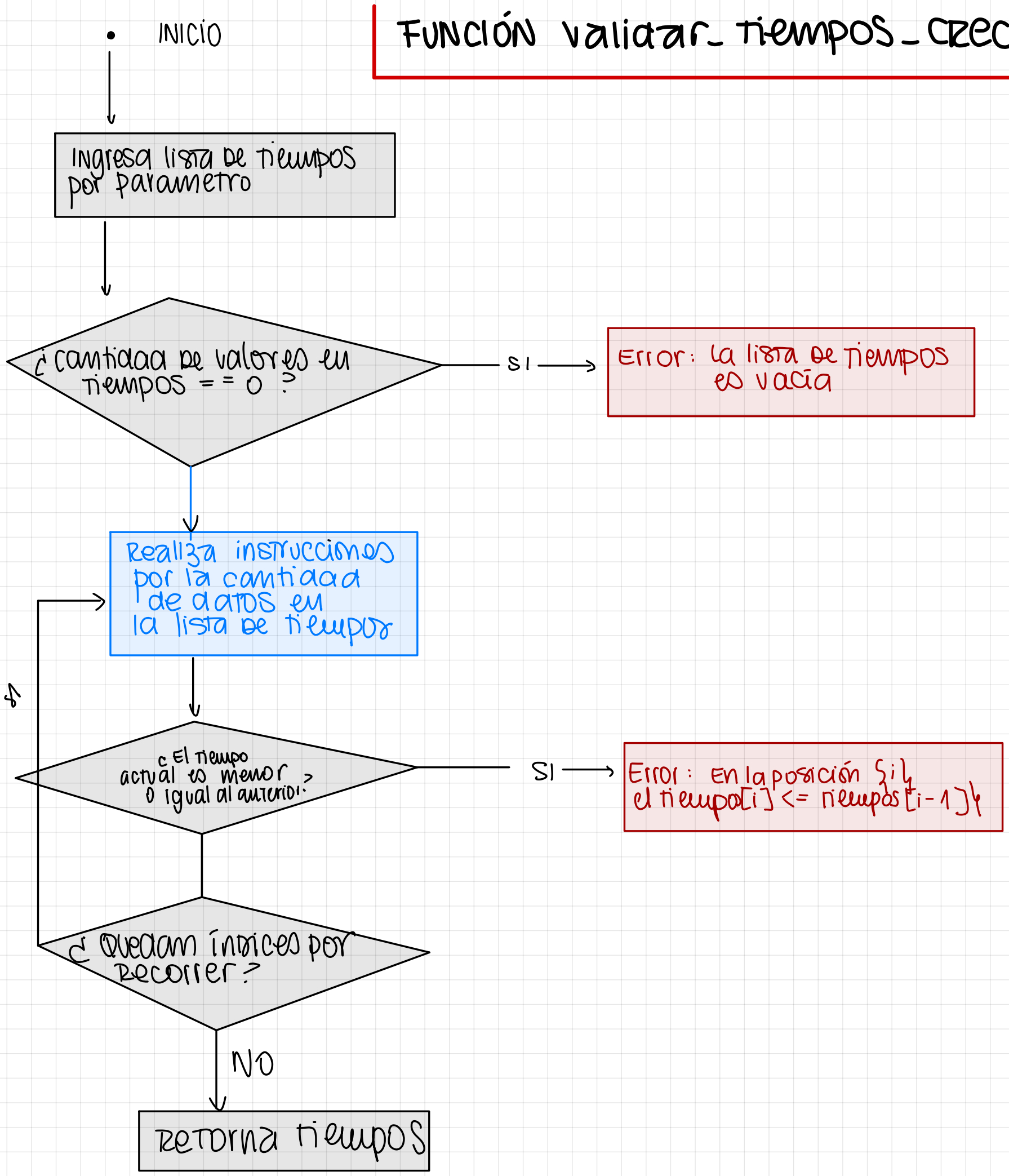
FUNCIÓN validar_tiempos_crecientes